

Hemuppgift 1

Notplan & de första handtecknen.

Namn: _____

Ett notplan ser alltid ut på samma sätt och består av fem linjer. Det ser ut såhär:

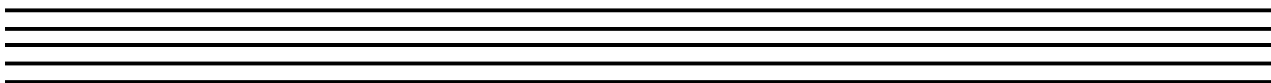

Notplanet använder vi för att fästa noterna på och med hjälp av det och noterna kan man lära sig att läsa musiken. Noterna fungerar då som musikens bokstäver.

Tonhöjd

De första handtecknen, solmisation, har du provat på. De används för att öva gehör (lyssnandet) och intervall (avståndet mellan tonerna).

Vi börjar med SO & MI. Såhär ser de ut:



SO & MI

Noterna för att skriva So och Mi skriver man i varsitt mellanrum, med 1 linje emellan, eller på varsin linje, med ett mellanrum mellan. So ovanför Mi. Såhär:

I mellanrum:

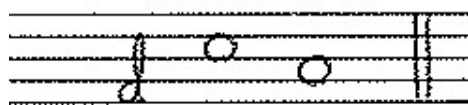

So Mi

På linjer:

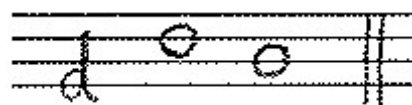

So Mi

Det lilla d som står i notplanet visar var utgångspunkten, tonen Do, ska ligga och den kommer vi till lite längre fram.

Nu ska du själv skriva dit de noter som fattas.

So Mi So Mi So Mi So Mi

So Mi So Mi So Mi So Mi

Vilken eller vilka sånger som börjar med SO-MI kan du? _____

Förälders underskrift: _____

på varje läxa ska förälder skriva under, dels för att visa att han/hon har tittat på den och rättat om man upptäcker slarvfel, men också för att ta del av vad vi gör.

I bästa fall kanske man lär sig något själv på kuppen!